# AZUR

INTERVENTIONS

## ARCHITECTURE DE PAYSAGE

10 FÉVRIER 2021

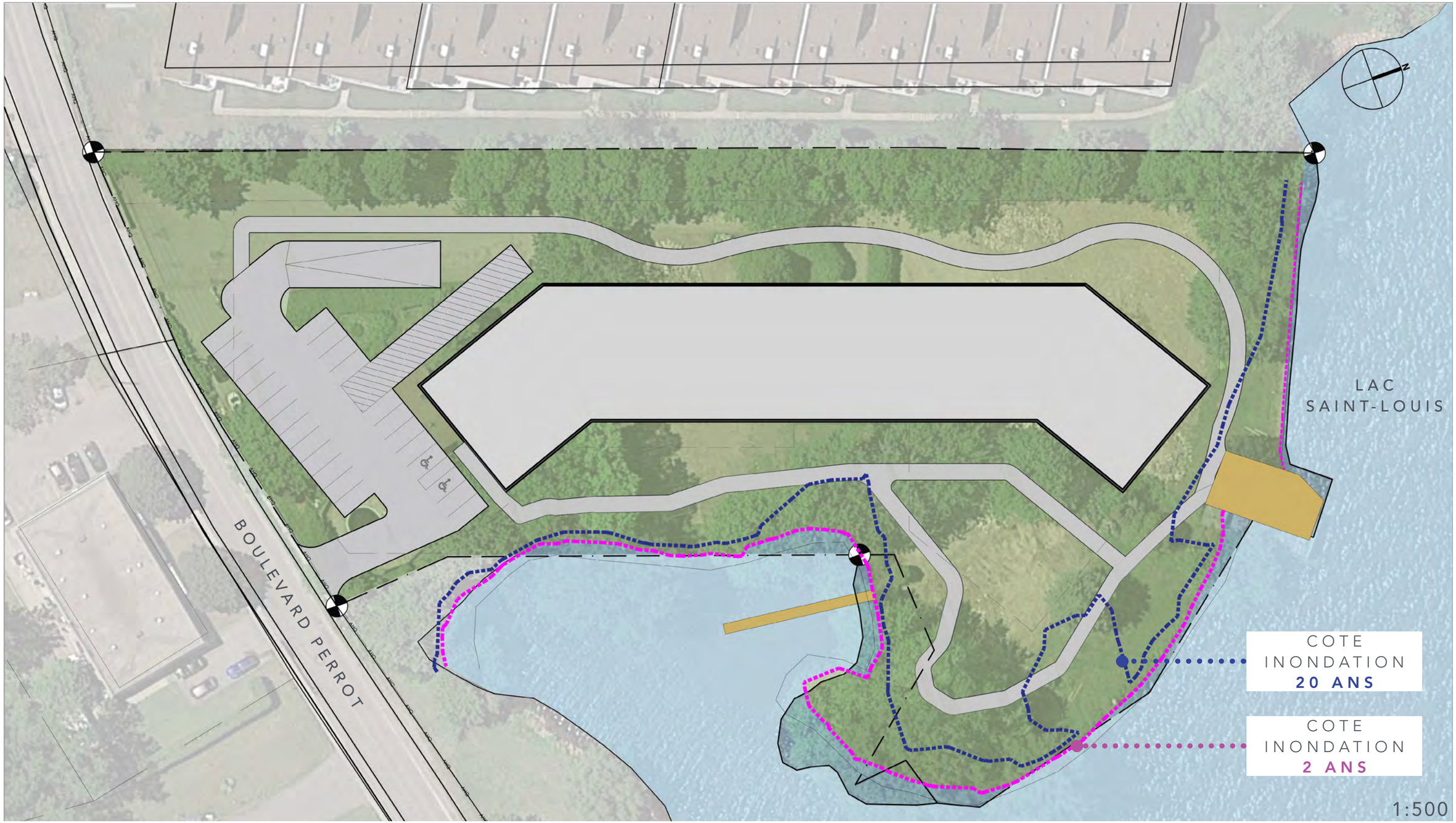


PLAN

ZONE INONDABLE

# PRÉSERVATION DU LITTORAL



KARYNE ARCHITECTE PAYSAGISTE
www.kapqc.com | 514.875.2103 | karyne@kapqc.com

| | | |
|---|---|---|
| PROJET AZUR | RÉSIDENTIEL - ÎLE-PERROT | DATE: 2021-02-10 |

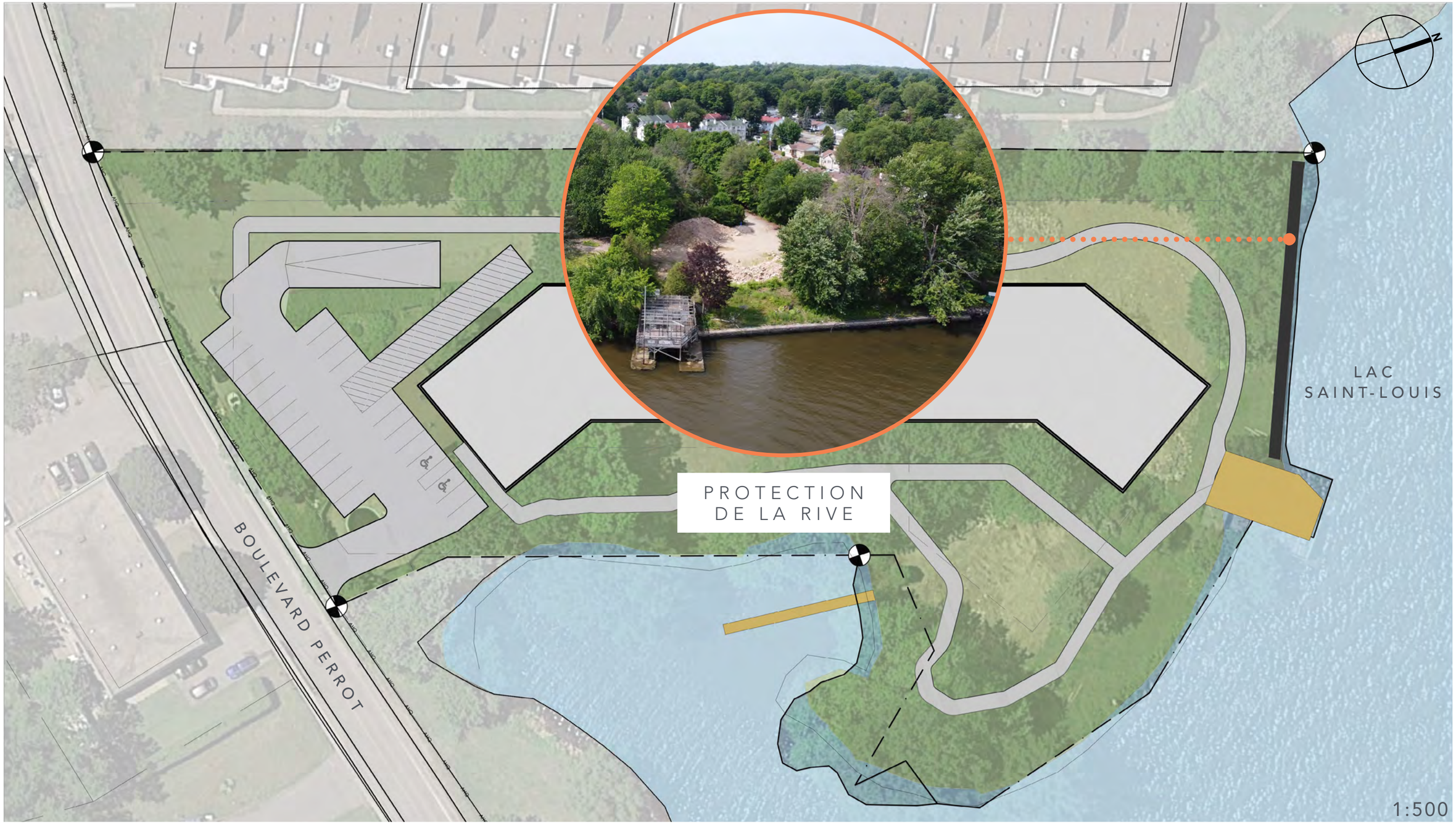


PLAN

CONSERVATION DU MURET EXISTANT

# PRÉSERVATION DU LITTORAL



KARYNE ARCHITECTE PAYSAGISTE
www.kapqc.com | 514.875.2103 | karyne@kapqc.com

| PROJET AZUR | RÉSIDENTIEL - ÎLE-PERROT | DATE: 2021-02-10 |
|---|---|---|

PLAN

CONSOLIDATION DE LA BANDE RIVERAINE

# PRÉSERVATION DU LITTORAL



KARYNE ARCHITECTE PAYSAGISTE
www.kapqc.com | 514.875.2103 | karyne@kapqc.com

| PROJET AZUR | RÉSIDENTIEL - ÎLE-PERROT | DATE: 2021-02-10 |
|---|---|---|

PLAN

PRÉSERVATION DES PERCÉES VISUELLES EXISTANTES

# MISE EN VALEUR DU PAYSAGE RIVERAIN



KARYNE ARCHITECTE PAYSAGISTE
www.kapqc.com | 514.875.2103 | karyne@kapqc.com

| | | |
|---|---|---|
| PROJET AZUR | RÉSIDENTIEL - ÎLE-PERROT | DATE: 2021-02-10 |

PLAN

AMÉNAGEMENT D'UN BELVÉDÈRE

# MISE EN VALEUR DU PAYSAGE RIVERAIN



KARYNE ARCHITECTE PAYSAGISTE
www.kapqc.com | 514.875.2103 | karyne@kapqc.com

| | | |
|---|---|---|
| PROJET AZUR | RÉSIDENTIEL - ÎLE-PERROT | DATE: 2021-02-10 |

BOULEVARD PERROT

LAC
SAINT-LOUIS

1:500

PLAN

AMÉNAGEMENT D'UN QUAI

# MISE EN VALEUR DU PAYSAGE RIVERAIN



KARYNE ARCHITECTE PAYSAGISTE
www.kapqc.com | 514.875.2103 | karyne@kapqc.com

| | | |
|---|---|---|
| PROJET AZUR | RÉSIDENTIEL - ÎLE-PERROT | DATE: 2021-02-10 |

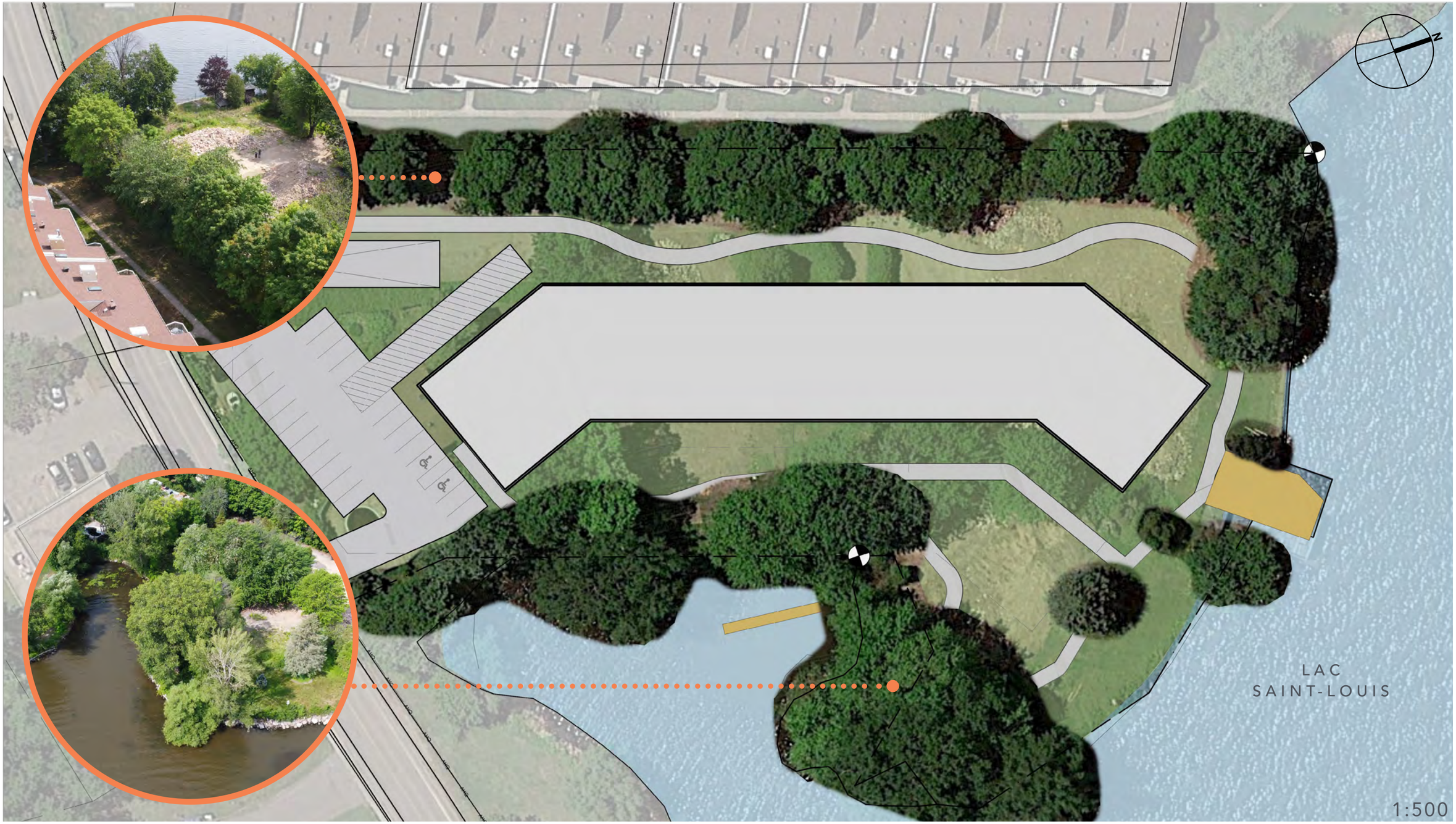


PLAN

PRÉSERVATION DES ARBRES EXISTANTS

# AMÉNAGEMENT DU TERRAIN



KARYNE ARCHITECTE PAYSAGISTE
www.kapqc.com | 514.875.2103 | karyne@kapqc.com

| PROJET AZUR | RÉSIDENTIEL - ÎLE-PERROT | DATE: 2021-02-10 |
|---|---|---|

PLAN

SENTIER NATURE

# AMÉNAGEMENT DU TERRAIN



KARYNE ARCHITECTE PAYSAGISTE
www.kapqc.com | 514.875.2103 | karyne@kapqc.com

| PROJET AZUR | RÉSIDENTIEL - ÎLE-PERROT | DATE: 2021-02-10 |
|---|---|---|

SOURCE: PLANI-PAYSAGE

PLAN

PLACETTES DE RENCONTRE ET DE CONTEMPLATION

# AMÉNAGEMENT DU TERRAIN



KARYNE ARCHITECTE PAYSAGISTE
www.kapqc.com | 514.875.2103 | karyne@kapqc.com

| PROJET AZUR | RÉSIDENTIEL - ÎLE-PERROT | DATE: 2021-02-10 |
|---|---|---|

PLAN

RETRAIT DU MURET EXISTANT

# AMÉNAGEMENT LE LONG DU BOULEVARD



KARYNE ARCHITECTE PAYSAGISTE
www.kapqc.com | 514.875.2103 | karyne@kapqc.com

| | | |
|---|---|---|
| PROJET AZUR | RÉSIDENTIEL - ÎLE-PERROT | DATE: 2021-02-10 |

NOUES
VÉGÉTALES

VÉGÉTATION
BASSE

BOULEVARD PERROT

LAC
SAINT-LOUIS

1:500

PLAN

PLANTATIONS BASSES ET FLEURIES

# AMÉNAGEMENT LE LONG DU BOULEVARD



KARYNE ARCHITECTE PAYSAGISTE
www.kapqc.com | 514.875.2103 | karyne@kapqc.com

| | | |
|---|---|---|
| PROJET AZUR | RÉSIDENTIEL - ÎLE-PERROT | DATE: 2021-02-10 |